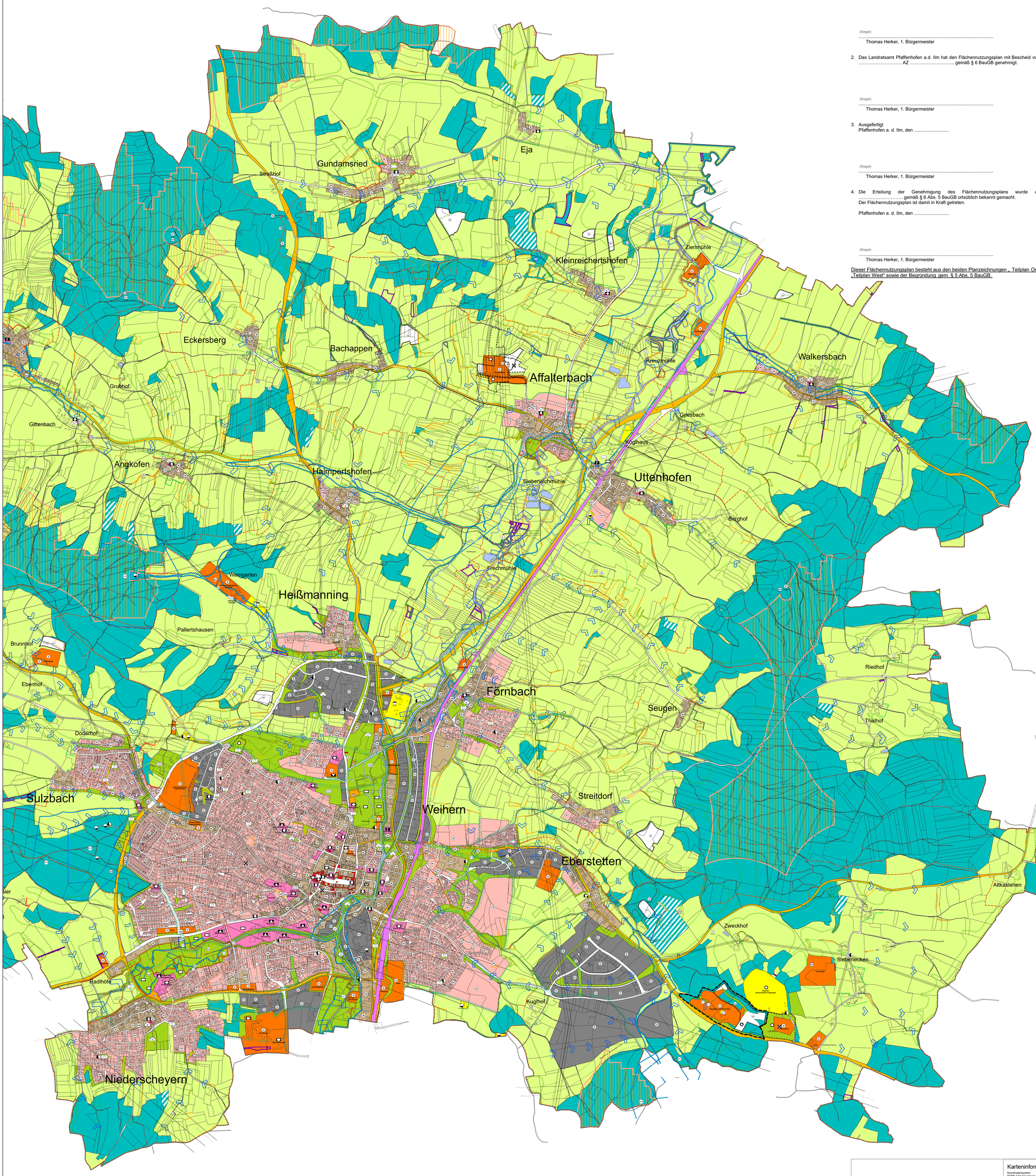

AUFSTELLUNGSVERMERK

1. Die Stadt Pfaffenhofen a. d. Ilm hat mit Beschluss des Stadtrates vom 12.09.2019 die Gesamtfortschreibung und Änderung des Flächennutzungsplans in der Fassung vom 12.09.2019 festgestellt.

   Pfaffenhofen a. d. Ilm, den .....

   (Siegel)
   .....
   Thomas Herker, 1. Bürgermeister

2. Das Landratsamt Pfaffenhofen a.d. Ilm hat den Flächennutzungsplan mit Bescheid vom ..... AZ ..... gemäß § 6 BauGB genehmigt.

   (Siegel)
   .....
   Thomas Herker, 1. Bürgermeister

3. Ausgefertigt
   Pfaffenhofen a. d. Ilm, den .....

   (Siegel)
   .....
   Thomas Herker, 1. Bürgermeister

4. Die Erteilung der Genehmigung des Flächennutzungsplans wurde am ..... gemäß § 6 Abs. 5 BauGB ortsüblich bekannt gemacht.
   Der Flächennutzungsplan ist damit in Kraft getreten.

   Pfaffenhofen a. d. Ilm, den .....

   (Siegel)
   .....
   Thomas Herker, 1. Bürgermeister

Dieser Flächennutzungsplan besteht aus den beiden Planzeichnungen „ Teilplan Ost“ und „Teilplan West“ sowie der Begründung gem. § 5 Abs. 5 BauGB.

Stadt Pfaffenhofen a.d. Ilm

Karteninformationen
Koordinatensystem:
DHDN 3 Degree Gauss Zone 4
Projektion: Gauss Kruger
Datum: Deutsches Hauptdreiecksnetz
False Easting: 4.500.000,0000
False Northing: 0,0000
Central Meridian: 12,0000
Scale Factor: 1,0000
Latitude Of Origin: 0,0000
Einheiten: Meter

BBP
STADTPLANUNG
LANDSCHAFTSPLANUNG
Freie Stadtplaner PartGmbB
Dipl. Ing. Reinhard Bachtler
Dipl. Ing. Heiner Jakobs
Roland Kettering
Dipl. Ing. Peter Riedel
Dipl. Ing. Walter Ruppert
Bruchstraße 5
67655 Kaiserslautern
Telefon 0631 / 36158 - 0
E-Mail buero@bbp-kl.de
Web www.bbp-kl.de

N

Projekt **Gesamtfortschreibung des Flächennutzungsplans**

Maßstab 1:10.000
0 100 200 400 Meter

Blattgr. 914/1200

Stand **Genehmigte Fassung**
Teilplan Ost

Bearb. Ba/Rie/Re
Gez. Ju/Re/Dö

Stand: 12.09.2019

Projekt-Nr. 15002